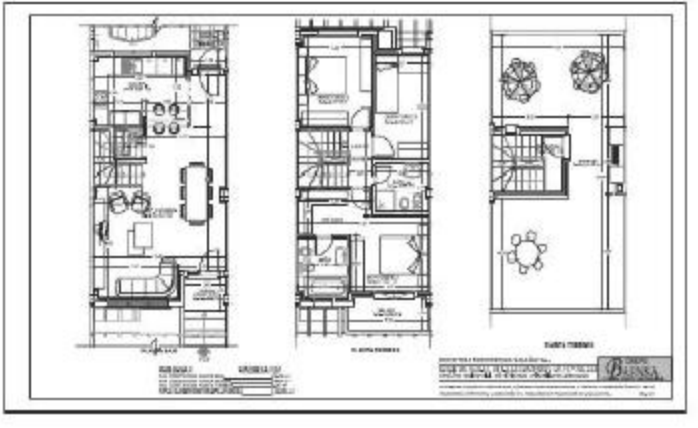

F37

3 dormitorios

desde **163 m2**

110,08 m2 de vivienda

26,31 m2 de jardines

27,85 m2 aparcamiento

215.000 €